

Anleitung der STÄNDER der Hand-Aufrollvorrichtungen

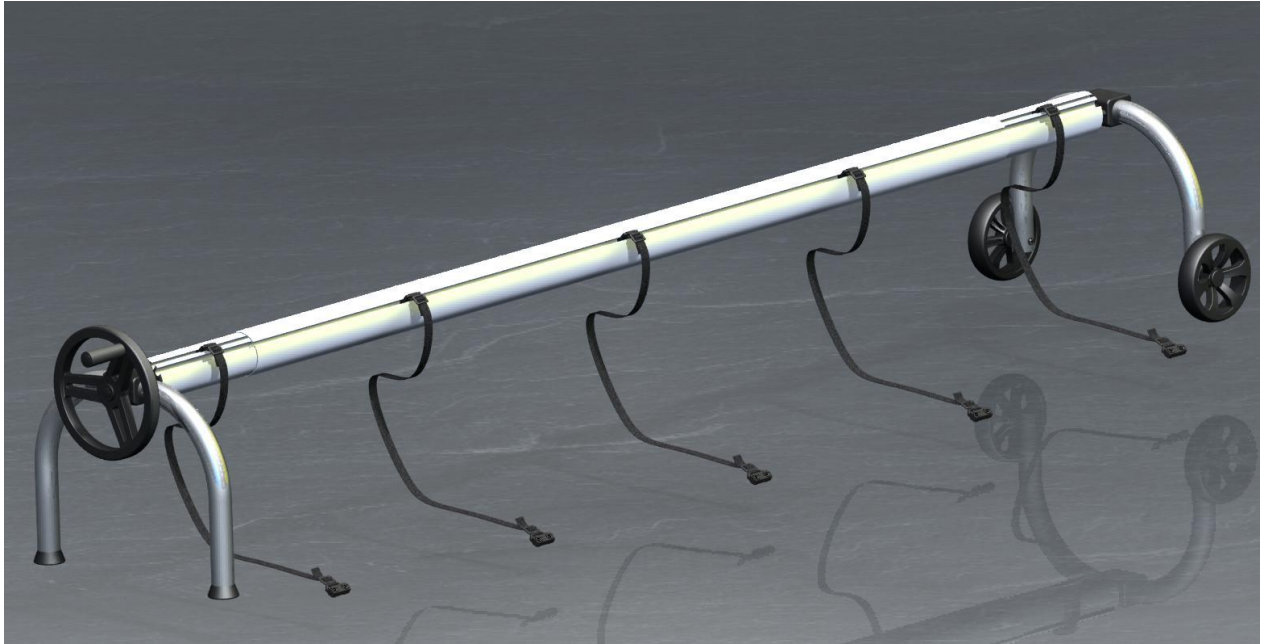

Ausführungsvarianten:

Fester Ständer

Fahrbarer Ständer

Tragbarer Ständer

Liste aller Teile der Aufrollvorrichtung

Die Anzahl und der Typ der Teile unterscheiden sich je nach dem Typ der Handwinde - siehe Tabelle.

	Fester Ständer		Fahrbarer Ständer		Tragbarer Ständer	
	Position Nr.	Stückzahl	Position Nr.	Stückzahl	Position Nr.	Stückzahl
FESTER STÄNDER	<u>1</u>	2				
FAHRBARER STÄNDER			<u>1</u>	1		
TRAGBARER STÄNDER			<u>2</u>	1	<u>2</u>	2
LAUFRAD			<u>3</u>	2		
HALBKLAMMER	<u>4</u>	4	<u>4</u>	4	<u>4</u>	4
GEHÄUSE	<u>5</u>	2	<u>5</u>	2	<u>5</u>	2
FUSS			<u>6</u>	2	<u>6</u>	4
GLEITLAGER			<u>7</u>	4		
BEDIENRAD	<u>8</u>	1	<u>8</u>	1	<u>8</u>	1
LANGER BOLZEN	<u>9</u>	1	<u>9</u>	1	<u>9</u>	1
KURZER BOLZEN	<u>10</u>	1	<u>10</u>	1	<u>10</u>	1
HANDGRIFF	<u>11</u>	1	<u>11</u>	1	<u>11</u>	1
NABE DER TROMMEL	<u>12</u>	2	<u>12</u>	2	<u>12</u>	2
SCHRAUBE M8x90	<u>13</u>	1	<u>13</u>	1	<u>13</u>	1
SCHRAUBE M8x120	<u>14</u>	1	<u>14</u>	1	<u>14</u>	1
SCHRAUBE M8x60	<u>15</u>	4	<u>15</u>	4	<u>15</u>	4
SCHRAUBE M8x70	<u>16</u>	1	<u>16</u>	3	<u>16</u>	1
KAPSELMUTTER M8	<u>17</u>	4	<u>17</u>	4	<u>17</u>	4
SELBSTSICHERNDE MUTTER M8	<u>18</u>	4	<u>18</u>	6	<u>18</u>	4
UNTERLEGSCHEIBE M8 – ø27	<u>19</u>	2	<u>19</u>	2	<u>19</u>	2
UNTERLEGSCHEIBE M8 – ø16	<u>20</u>	13	<u>20</u>	9	<u>20</u>	5
KAPPE ø20 FÜR DEN BOLZEN	<u>21</u>	2	<u>21</u>	2	<u>21</u>	2
KAPPE ø23 FÜR DEN HANDGRIFF	<u>22</u>	1	<u>22</u>	1	<u>22</u>	1
KAPPE ø42 FÜR DEN STÄNDER	<u>23</u>	2	<u>23</u>	2		
KAPPE ø32 FÜR DAS LAUFRAD			<u>24</u>	2		
HOLZSCHRAUBE 8 FÜR DIE VERANKERUNG	<u>25</u>	8				
KAPPE 6-kantig FÜR DIE ANKERUNGS-HOLZSCHRAUBE	<u>26</u>	8				
DÜBEL 12 FÜR DIE VERANKERUNG	<u>27</u>	8				

Komplettierung der Ständer

Die Ständer der Hand-Aufrollvorrichtungen werden in der Verpackung bereits komplett montiert geliefert - siehe grafische Veranschaulichung unten. Sie sind so montiert und eingestellt, dass ihr optimaler Betrieb gewährleistet ist. Führen Sie den Anschluss an die Teleskopstange gemäß den Hinweisen in der Anleitung für die Teleskopstange durch. Beim festen Ständer führen Sie die Verankerung mit der Oberfläche mithilfe der mitgelieferten Dübel, Holzschrauben und Kappen gemäß dem „Schema fester Ständer“ mittels der vorgebohrten Löcher im Ständer Pos. 1 durch.

FESTER STÄNDER



FAHRBARER STÄNDER



TRAGBARER STÄNDER



Schema FESTER STÄNDER

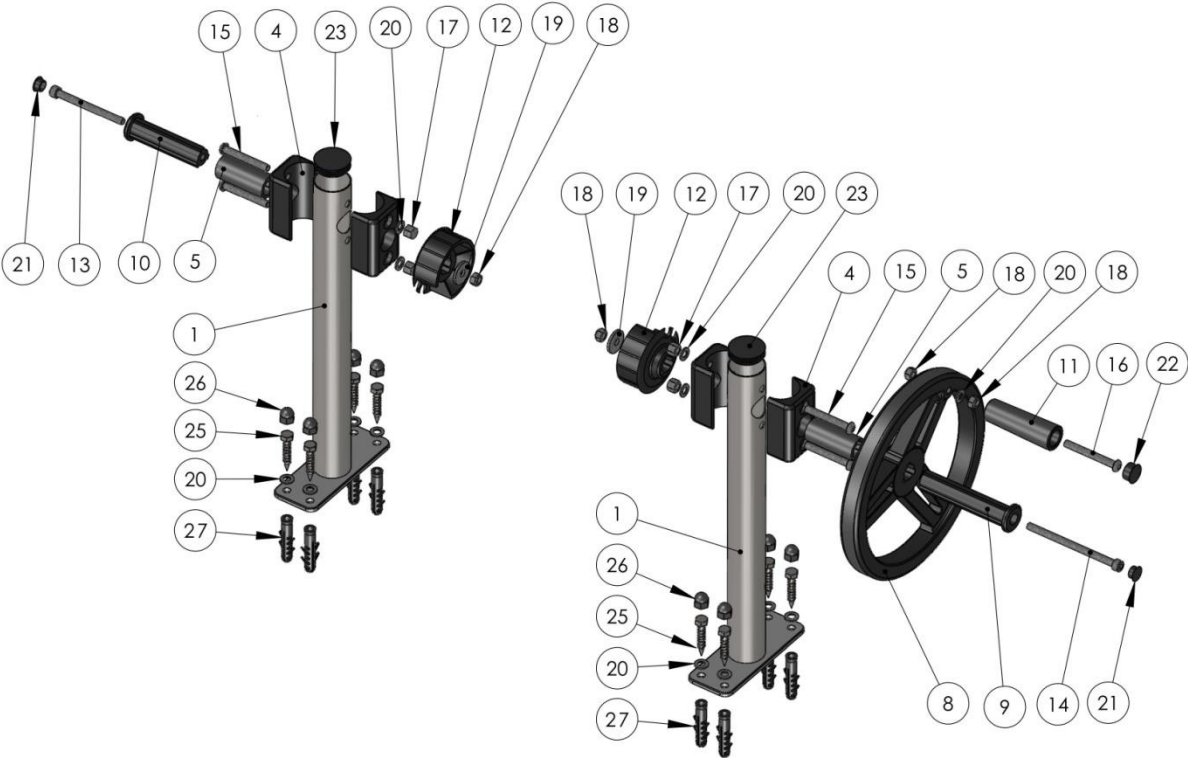

SNITT DURCH DIE BEFESTIGUNG DES HANDGRIFFES

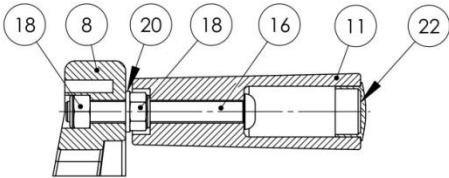

SNITT DURCH DIE BEFESTIGUNG DER TROMMEL MIT BEDIENRAD

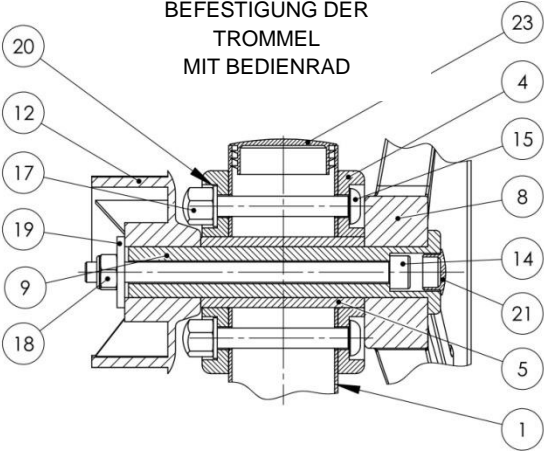

SNITT DURCH DIE BEFESTIGUNG DER TROMMEL

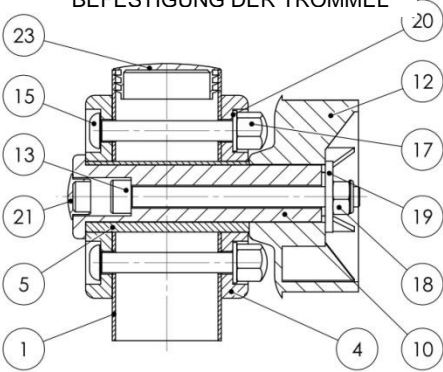

Schema FAHRBARER STÄNDER

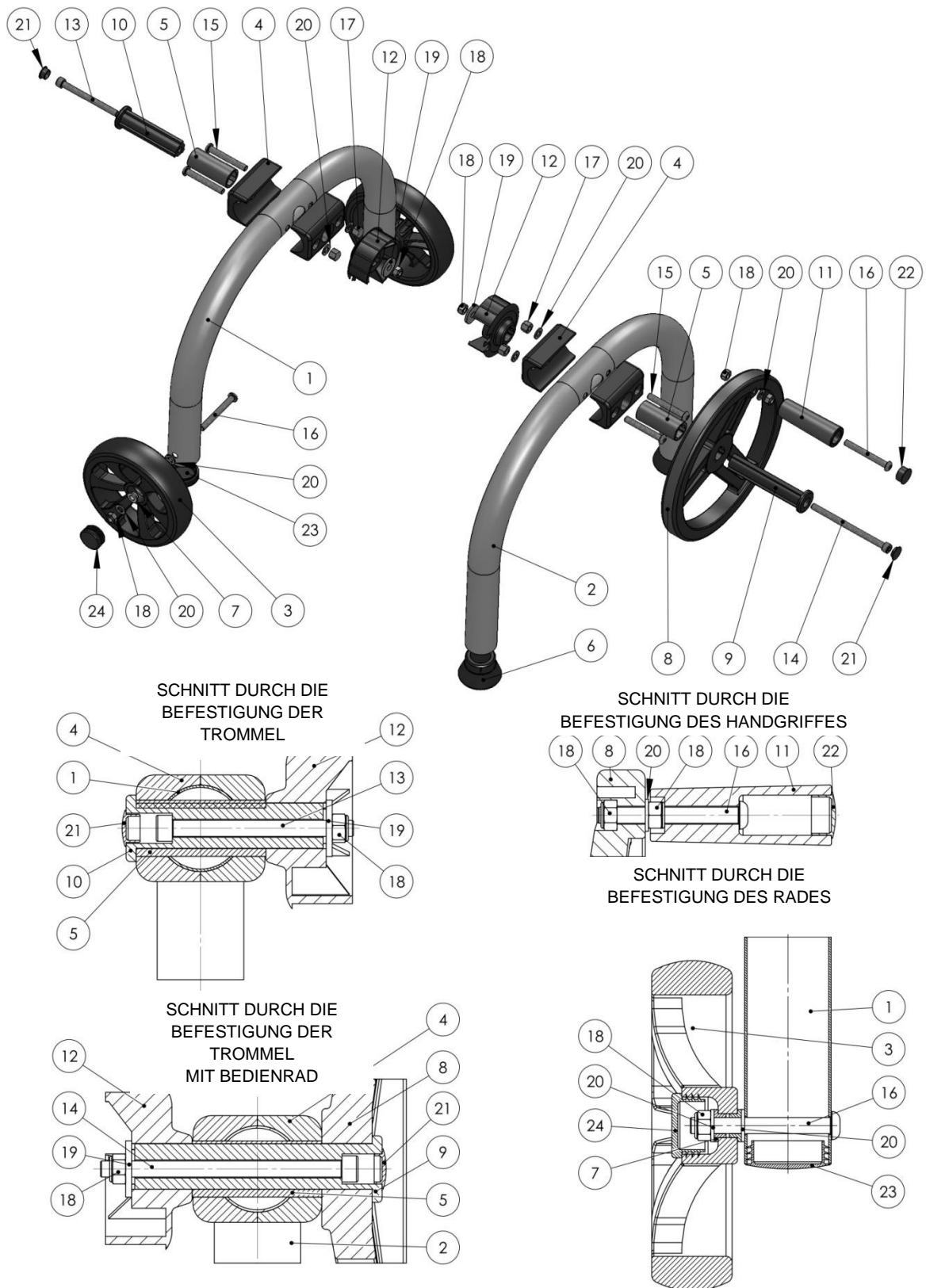

Schema TRAGBARER STÄNDER

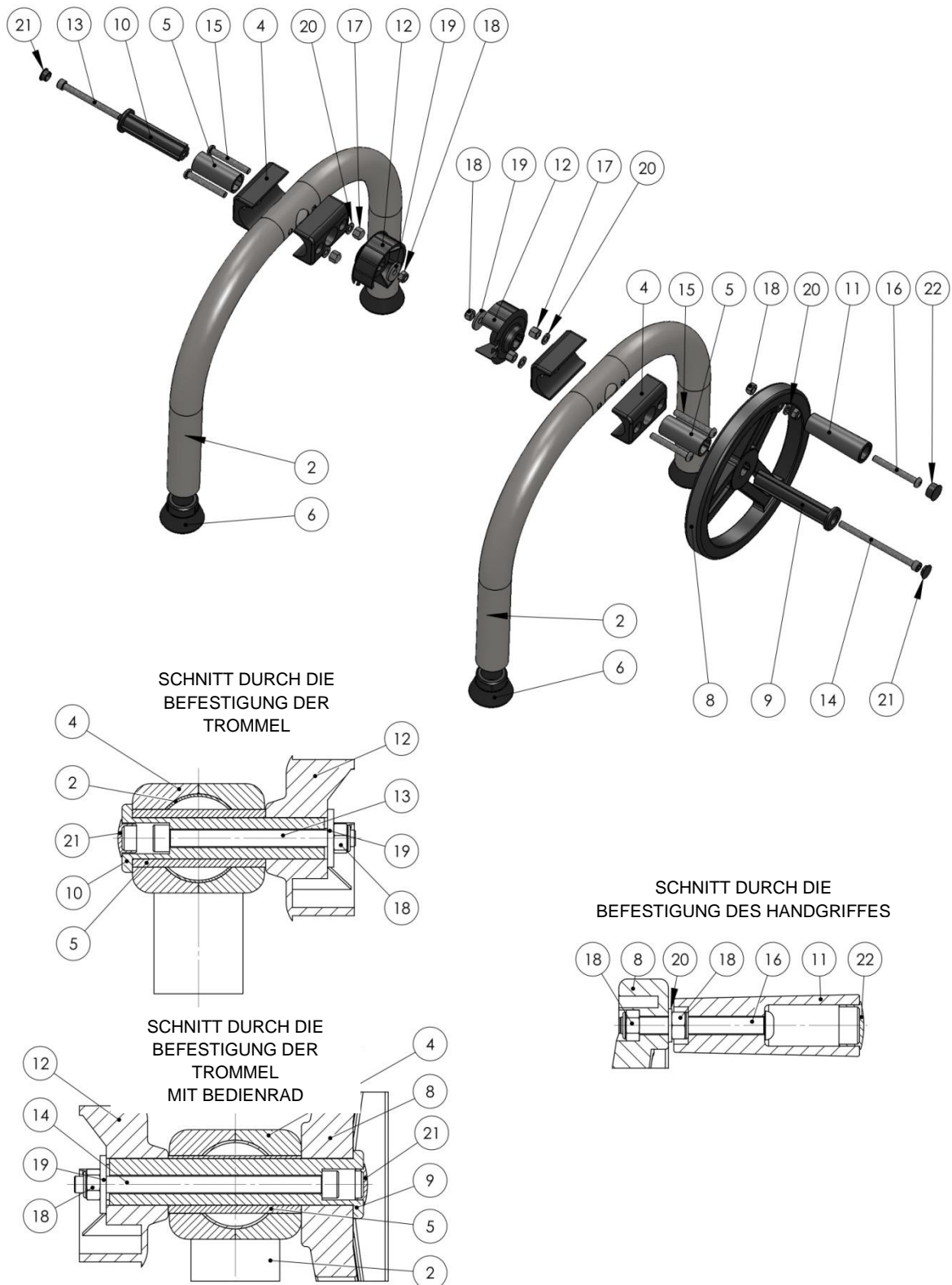

Anschluss der Teleskopstange / Verwendung, Wartung und Lagerung
 Siehe Anleitung zur Montage der Teleskopstange.